

2460784.688664

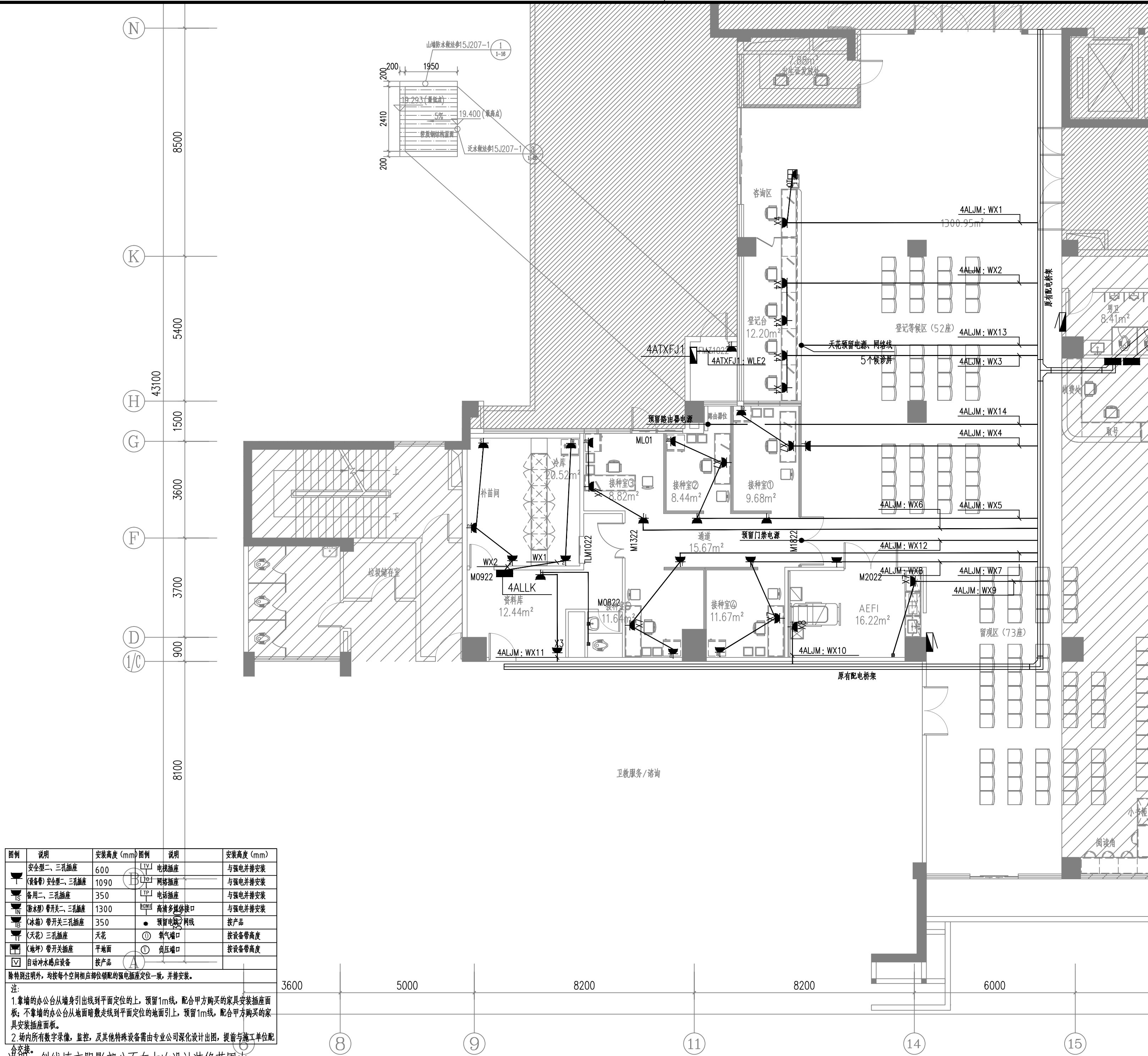

强电插座平面图 1:100

注: 1、明敷的导管、电缆桥架, 应选择燃烧性能不低于 B1 级的难燃材料制品或不燃材料制品。
2、本图的桥架与空调配电平面的桥架为同一桥架。



佛山南方建築設計院有限公司
Foshan Nanfang Architectural Design Institute Ltd.

工程设计证书甲级: A 144018393
First-class Design Certificate: A144018393
工程规划证书乙级: 粤自资规乙字 22440046
Second-class Plan Certificate: 22440046

附 注: NOTE:

出图专用章

注册师印章

审 定	邓冠球	
审 核	钟永洪	
项目负责人	叶启航	
专业负责人	毕 杰	
校 审	毕 杰	
设 计	梁立颖	

07		14	
06		13	
05		12	
04		11	
03		10	
02		09	
01		08	
原 本	日 期	原 本	日 期

建设单位: CLIENT:
中山市小榄人民医院 (中山市第五人民医院)

工程名称: PROJECT:
中山市小榄人民医院儿科急诊、儿科特需门诊、儿保科改造工程

子项名称: SUB TITLE:
儿保科计免部分(预防接种)

图 名:	TITLE:
强电插座平面图	

设计号 24-75F-1	PR No:	子项号 —	SU No:
图号 DZ04	DR No:	版次	REV:
图别 装修电气施工图	DR ST:	日期 2025.03	DATE: