

日期	姓名	专业	日期	姓名	专业
		电气			空调
		工艺			机械
专业	姓名	专业	日期	姓名	专业
建筑		结构			给排水

会签

2460784.751879

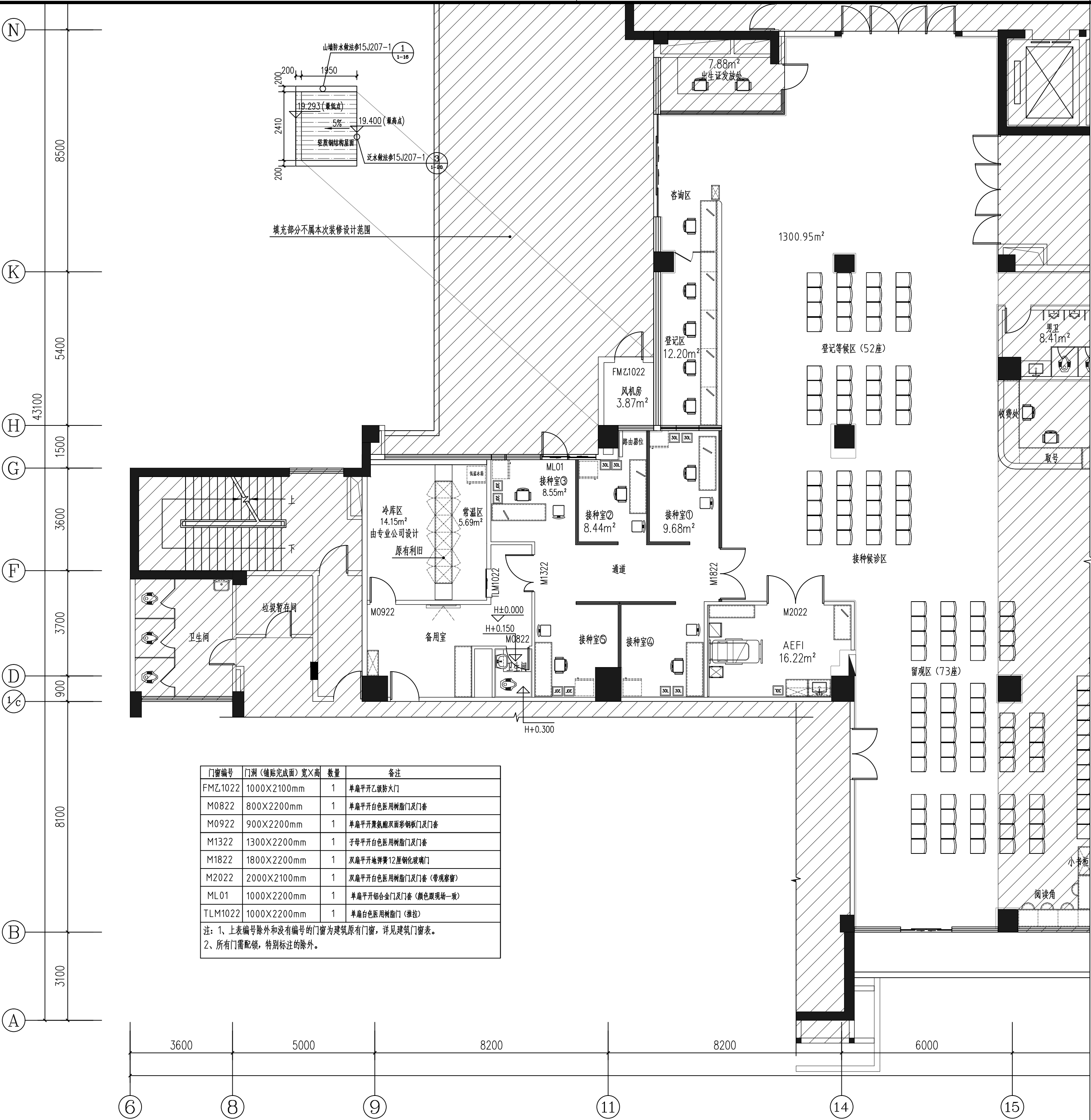

门窗编号	门洞 (铺贴完成面) 宽×高	数量	备注
FMZ1022	1000X2100mm	1	单扇平开乙级防火门
M0822	800X2200mm	1	单扇平开白色医用树脂门及门套
M0922	900X2200mm	1	单扇平开聚氨酯双面彩钢夹芯板门及门套
M1322	1300X2200mm	1	子母平开白色医用树脂门及门套
M1822	1800X2200mm	1	双扇平开地弹簧12厘钢化玻璃门
M2022	2000X2100mm	1	双扇平开白色医用树脂门及门套 (带观察窗)
ML01	1000X2200mm	1	单扇平开铝合金门及门套 (颜色跟现场一致)
TLM1022	1000X2200mm	1	单扇白色医用树脂门 (推拉)

注: 1、上表编号除外和没有编号的门窗为建筑原有门窗, 详见建筑门窗表。
2、所有门需配锁, 特别标注的除外。

平面布置图 1:100



佛山南方建筑设计院有限公司
Foshan Nanfang Architectural Design Institute Ltd.

工程设计证书甲级: A 244018390
First-class Design Certificate: A244018390
工程规划证书乙级: 粤自资规乙字 22440046
Second-class Plan Certificate: 22440046

附注: NOTE:

出图专用章

注册师印章

审定	邓冠球	
审核	叶启航	
项目负责人	叶启航	
专业负责人	叶启航	
校审	江观娣	
设计	陈晓君	

07		14	
06		13	
05		12	
04		11	
03		10	
02		09	
01		08	

版本 日期 版本 日期

建设单位: CLIENT:

中山市小榄人民医院 (中山市第五人民医院)

工程名称: PROJECT:
中山市小榄人民医院儿科急诊、儿科特需门诊、儿保科改造工程

子项名称: SUB TITLE:
儿保科计免部分 (预防接种)

图名: TITLE:
平面布置图

设计号 PR No: 子项号 SU No:
24-75F-1 01-S

图号 DR No: 版次 REV:
ZX04

图期 DR ST: 日期 DATE:
装修施工图 2025.04